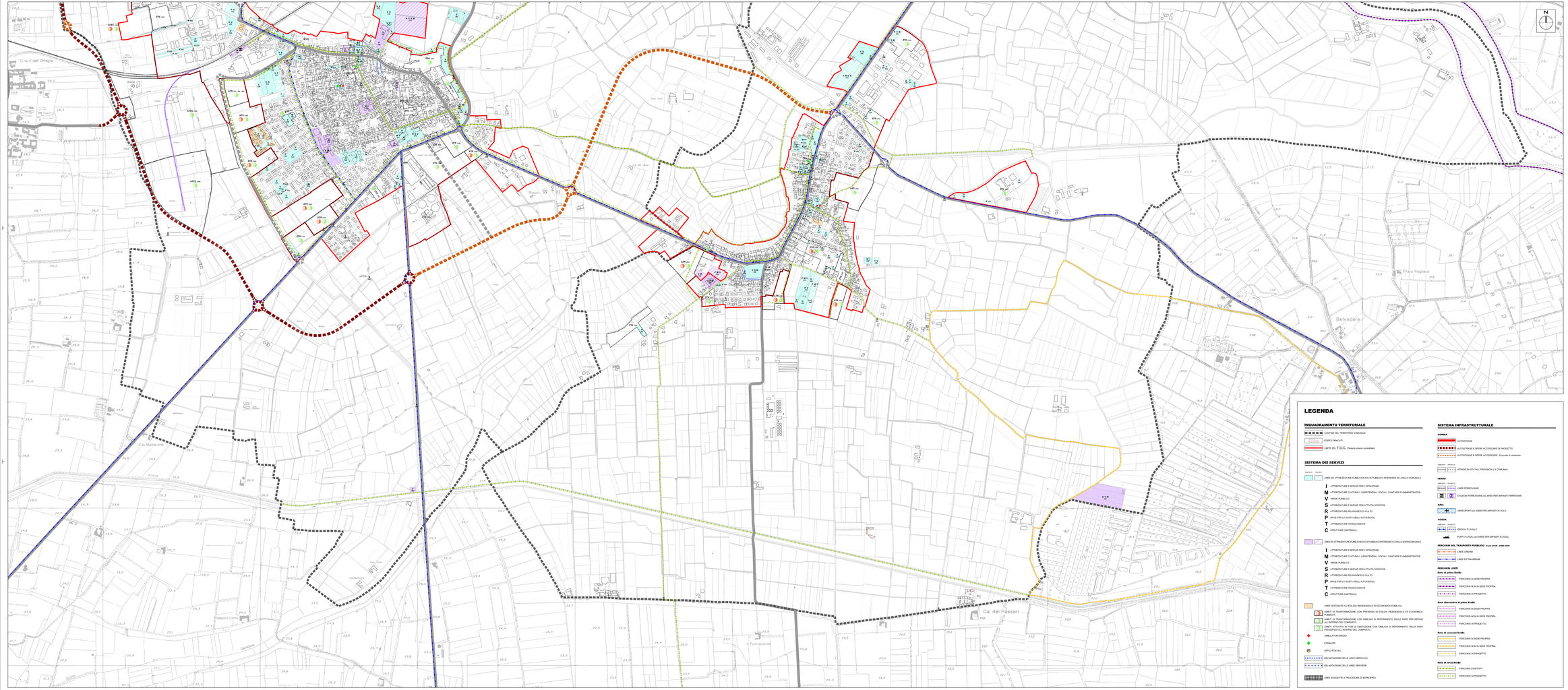

LEGENDA

INQUADRAMENTO TERRITORIALE

- CONFINE DEL TERRITORIO COMUNALE
- EDIFICI DEMOLITI
- LIMITE DEL T.U.C. (Nucleo urbano consolidato)

SISTEMA DEI SERVIZI

ESISTENTI — PROGETTO

AREE ED ATTREZZATURE PUBBLICHE ED DI PUBBLICO INTERESSE DI LIVELLO COMUNALE

- I ATTREZZATURE E SERVIZI PER L'ISTRUZIONE
- M ATTREZZATURE CULTURALI, ASSISTENZIALI, SOCIALI, SANITARIE E AMMINISTRATIVE
- V VERDE PUBBLICO
- S ATTREZZATURE E SERVIZI PER ATTIVITÀ SPORTIVE
- R ATTREZZATURE RELIGIOSE E DI CULTO
- P SPAZI PER LA SOSTA (BOLL/AUTOVEICOLI)
- T ATTREZZATURE TECNOLOGICHE
- C STRUTTURE CIMITERIALI

AREE ED ATTREZZATURE PUBBLICHE ED DI PUBBLICO INTERESSE DI LIVELLO SOVRACOMUNALE

- I ATTREZZATURE E SERVIZI PER L'ISTRUZIONE
- M ATTREZZATURE CULTURALI, ASSISTENZIALI, SOCIALI, SANITARIE E AMMINISTRATIVE
- V VERDE PUBBLICO
- S ATTREZZATURE E SERVIZI PER ATTIVITÀ SPORTIVE
- R ATTREZZATURE RELIGIOSE E DI CULTO
- P SPAZI PER LA SOSTA (BOLL/AUTOVEICOLI)
- T ATTREZZATURE TECNOLOGICHE
- C STRUTTURE CIMITERIALI

AREE DESTINATE ALL'EDILIZIA RESIDENZIALE ED ECONOMICA PUBBLICA

- 3 AMBITI DI TRASFORMAZIONE CON PREVISIONI DI EDILIZIA RESIDENZIALE ED ECONOMICA PUBBLICA
- 1 AMBITI DI TRASFORMAZIONE CON OBBLIGHI DI REPERIMENTO DELLE AREE PER SERVIZI ALL'INTERNO DEL COMPARTO
- 1 AMBITI ATTUATIVI IN FASE DI ESECUZIONE CON OBBLIGHI DI REPERIMENTO DELLE AREE L.122 PER SERVIZI ALL'INTERNO DEL COMPARTO

- AMBULATORI MEDICI
- FARMACIE
- UFFICI POSTALI
- DELIMITAZIONE DELLE AREE MERCATALI
- DELIMITAZIONE DELLE AREE PER FIERE
- AREE SOGGETTE A PROCEDURA DI ESPROPRIO

SISTEMA INFRASTRUTTURALE

GOMMA

- AUTOSTRADE
- AUTOSTRADE E OPERE ACCESSORIE DI PROGETTO
- AUTOSTRADE E OPERE ACCESSORIE - Proposte di variazione
- STRADE ED STATALI, PROVINCIALI E COMUNALI

FERRO

ESISTENTI — PROGETTO

- LINEE FERROVIARIE
- STAZIONI FERROVIARIE ed AREE PER IMPIANTI FERROVIARI

ARIA

- AEROPORTI ed AREE PER IMPIANTI DI VOLO

ACQUA

ESISTENTI — PROGETTO

- CANOVIA FLUVIALE
- PORTI FLUVIALI ed AREE PER IMPIANTI FLUVIALI

PERCORSI DEL TRASPORTO PUBBLICO *(Fonte: orari - sweb ATM)*

- LINEE URBANE
- LINEE EXTRAURBANE

PERCORSI LENTI

Rete di primo livello:

- PERCORSI IN SEDE PROPRIA
- PERCORSI NON IN SEDE PROPRIA
- PERCORSI IN PROGETTO

Rete alternativa di primo livello:

- PERCORSI IN SEDE PROPRIA
- PERCORSI NON IN SEDE PROPRIA
- PERCORSI IN PROGETTO

Rete di secondo livello:

- PERCORSI IN SEDE PROPRIA
- PERCORSI NON IN SEDE PROPRIA
- PERCORSI IN PROGETTO

Rete di terzo livello:

- PERCORSI ESISTENTI
- PERCORSI IN PROGETTO

COMUNE DI S. MARTINO DALL'ARGINE

PGT
PIANO DEI SERVIZI

MODIFICATO E INTEGRATO A SEGUITO DELLE OSSERVAZIONI ACCOLTE

IL SINDACO
Alessandro Bonvicini

IL SEGRETARIO COMUNALE
Dott. Pasquale Lanzolli

IL RESPONSABILE DEL PROCEDIMENTO
Geom. Francesco Caroli

POLIS ASSOCIATI
Via Cavour, 2 - 40121 Bologna
Tel. 051 6569501 - Fax 051 6569504
www.polis-associati.it
info@polis-associati.it

INDICAZIONI DI PIANO
CARTA DI ANALISI DELLE ATTREZZATURE PER SERVIZI ESISTENTI E DI PROGETTO - Sud

PS
B.2.2

DATA: Novembre 2008
DISEGNO: Filippo Ferri
FOGLIO: 2 DI 4

ADOTTATO DALLA COMMISSIONE CONSILIARE PER IL PGT IN DATA 20 GENNAIO 2009 (DELIB. N. 1 - ATTI)

CON DELIBERA DI CONSIGLIO DEL C.C. N. ... DEL ...

CONTRODEDUZIONI DI C.C.C. N. ... DEL ...