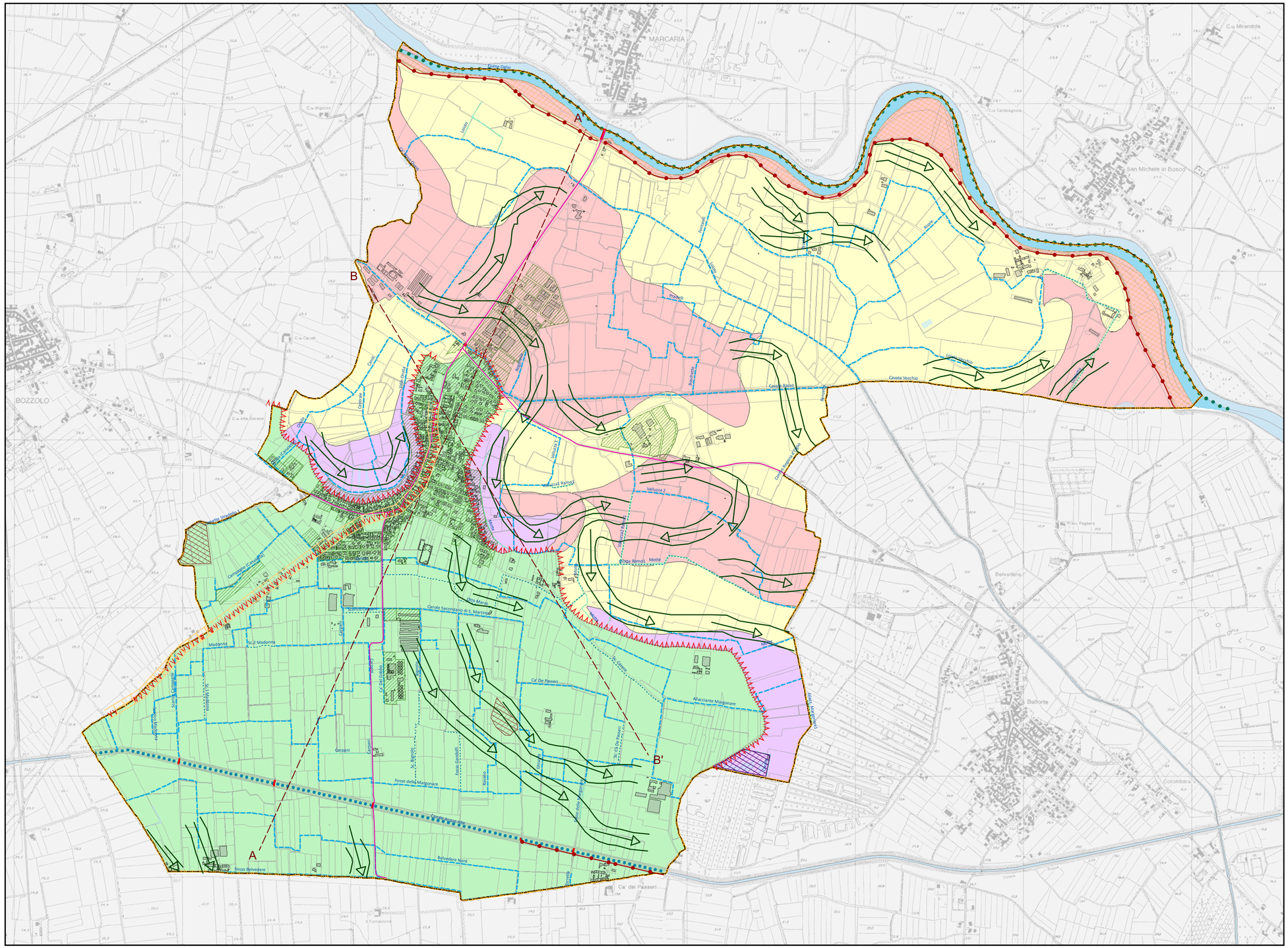

LEGENDA

Elementi cartografici di base

- Confine Comunale
- Base catastale: fabbricati
- Base Catastale: mappali

Elementi del territorio

- Traccia di sezione litostratigrafica

Reticolo idrografico superficiale

- Fiume Oglio (reticolo idrico principale)
- Specchi d'acqua

Competenza dei corsi d'acqua

- Privato / Gestione Consortile
- Comune di San Martino d/A
- Consorzio di Bonifica Navarolo
- Consorzio Bonifica Oglio-Mella
- Regione Lombardia
- Golena

Litologia di superficie

- Depositi limosi del Livello Fondamentale della Pianura
- Depositi limosi della fascia terazzata del Fiume Oglio
- Depositi sabbiosi della fascia terazzata del Fiume Oglio
- Depositi torbosi della fascia terazzata del Fiume Oglio

Elementi naturali

- Orlo di terrazzo fluviale
- Paleoalveo
- Dosso fluviale

Elementi antropici

- Tessuto urbano consolidato (PGT)
- Rilevato strada provinciale
- Rilevato arginale
- Ponte principale (DBT)
- Cava di sabbia cessata sopra falda
- Cava di torba cessata sotto falda

PGT SAN MARTINO DALL'ARGINE

VARIANTE GENERALE AL PIANO DI GOVERNO DEL TERRITORIO

ADOZIONE con Deliberazione di CC n. 20 del 31/07/2025
APPROVAZIONE con Deliberazione di CC n. 3 del 29/01/2026

E.01 DdP / Documento di Piano

ASSETTO GEOLOGICO, IDROGEOLOGICO E SISMICO

E.01

Carta litologica e geomorfologica

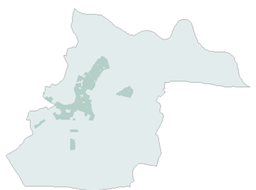

SINDACO
Alessio Renoldi

SEGRETARIO COMUNALE
Avv. Davide Campo

RESPONSABILE DEL PROCEDIMENTO
Geom Francesca Calefflì

REDATTORE DEL PIANO
Arch Erika Ghitti

VAS
Ing. Susanna Sturfa

COMPONENTE GEOLOGICA/ IDROGEOLOGICA
Dott. Giorgio La Marca

STUDIO DI GESTIONE RISCHIO IDRAULICO
Asola studio Srl

scala 1:10.000

Gennaio 2026

A TERMINE DELLE VIGENTI LEGGI SUI DIRITTI D'AUTORE QUESTO DISEGNO NON POTRA' ESSERE COPIATO, RIPRODOTTO O COMUNICATO AD AL TRE PERSONE O AZIENDE SENZA AUTORIZZAZIONE DEL RELATORE