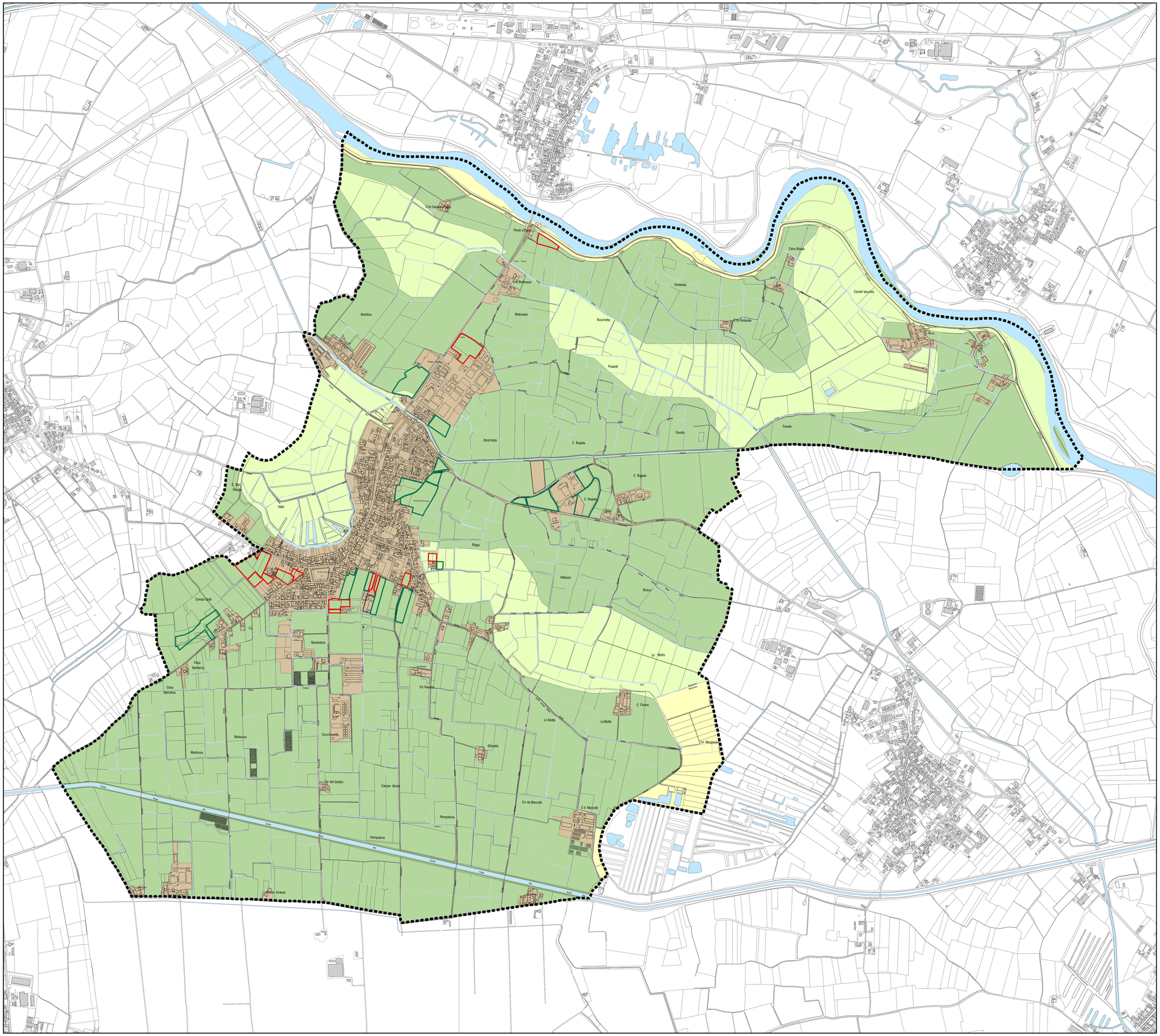

LEGENDA

ELEMENTI DI SFONDO

- Confine comunale
- DBT 2023

Elementi della qualità dei suoli liberi

- Superficie antropizzata
- Valore agricolo ALTO
- Valore agricolo MODERATO
- Valore agricolo BASSO
- Superficie urbanizzabile che torna suolo agricolo
- Suolo agricolo che diventa suolo urbanizzabile

PGT SAN MARTINO DALL'ARGINE

VARIANTE GENERALE AL PIANO DI GOVERNO DEL TERRITORIO

ADOZIONE con Deliberazione di CC n del
APPROVAZIONE con Deliberazione di CC n del

11 PdR / Piano delle Regole

Elementi della qualità dei suoli liberi

T04d

SINDACO
Alessio Renoldi

SEGRETARIO COMUNALE
Avv. Paolo Coppola

RESPONSABILE DEL PROCEDIMENTO
Geom. Francesca Caleffi

REDATTORE DEL PIANO
Arch. Erika Ghitti

VAS
Ing. Susanna Sturla

COMPONENTE GEOLOGICA/ IDROGEOLOGICA
Dott. Giorgio La Marca

STUDIO DI GESTIONE RISCHIO IDRAULICO
Asola studio Srl

scala 1:8.000

Marzo 2025

A TERMINE DELLE VIGENTI LEGGI SUI DIRITTI D'AUTORE QUESTO DISEGNO NON POTRA' ESSERE COPIATO, RIPRODOTTO O COMUNICATO AD ALTRE PERSONE O AZIENDE SENZA AUTORIZZAZIONE DELLO STUDIO DI ARCHITETTURA.